

GOBIERNO REGIONAL DE AREQUIPA

**OFICINA REGIONAL DE PLANEAMIENTO,
PRESUPUESTO Y ORDENAMIENTO TERRITORIAL
OFICINA DE PRESUPUESTO Y TRIBUTACION**

PROGRAMA DE INVERSIONES 2018

**“MONTOS ESTIMADOS DE LAS FUENTES DE FINANCIAMIENTO
DE RECURSOS ORDINARIOS Y DETERMINADOS (CANON Y
REGALÍAS MINERAS)”**

PRESENTACION:

MAG. ELY ALBERTO NINA CALDERON

ASPECTOS A CONTEMPLAR SOBRE EL FINANCIAMIENTO DEL PRESUPUESTO PARTICIPATIVO 2018

- ❑ Compete a la entidad informar sobre el monto del presupuesto destinado al **Presupuesto Participativo, luego de deducir los compromisos y/o deuda interna.**

- ❑ **LA INFORMACIÓN FINANCIERA PROVIENE DE:**
 1. Información oficial proporcionada por el MEF.
 2. Información histórica de la entidad del año anterior.
 3. Información de financiamientos compartidos en ejecución de PIPs.

- ❑ Tener en cuenta la normatividad técnica, administrativa y legales establecidas.

PRINCIPIO DE SUBSIDIARIDAD

Existencia de una necesidad en la población....



Ley de Descentralización:

«.....Subsidiaridad supone y exige que la asignación de competencias y funciones a cada nivel de gobierno, sea equilibrada y adecuada a la mejor prestación de los servicios del estado a la comunidad »

Fuente: Ley de Descentralización N° 27783

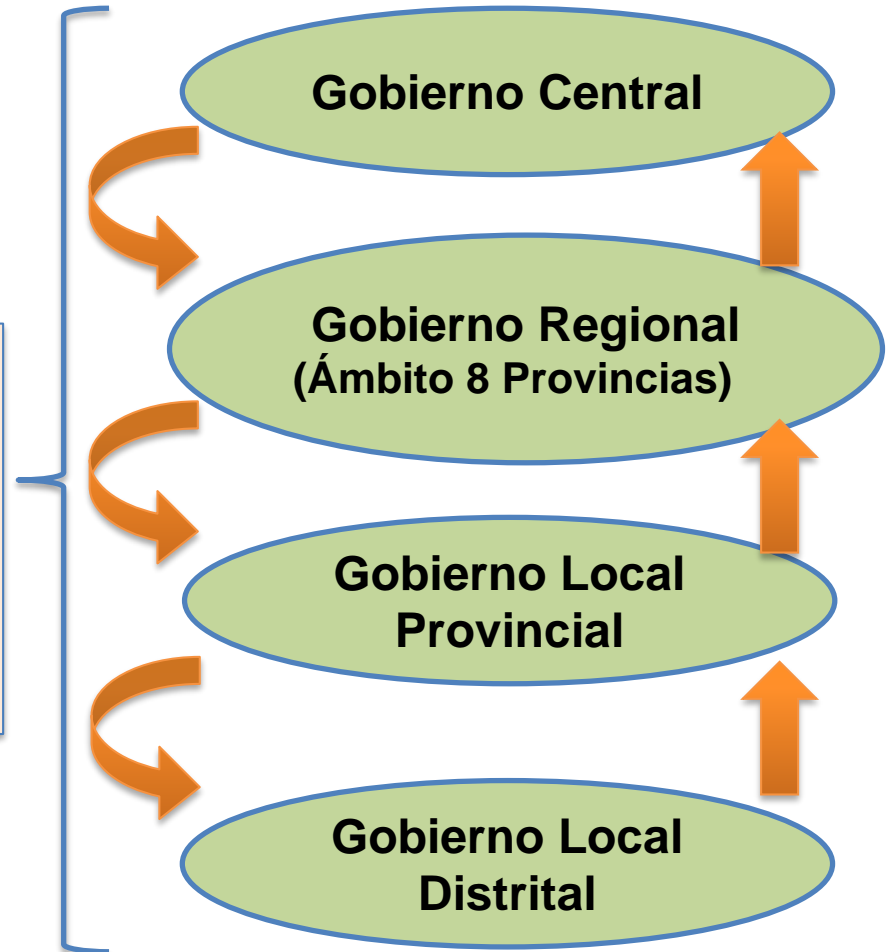

EFICIENCIA Y EFICACIA

PRESUPUESTO INSTITUCIONAL DE APERTURA AÑOS 2015 – 2017 Y MONTOS ESTIMADOS 2018 PROGRAMA DE INVERSIONES

AÑOS	RECURSOS ORDINARIOS (1)	RECURSOS DETERMINADOS			TOTAL ANUAL (1) + (2)
		Canon y Reg. Min.	Deuda Interna (O x I, B. S.)	Total (2)	
2015	157,965.0	76,943.0	(11,249.0)	65,694.0	223,659.0
2016	114,747.0	42,649.0	(24,719.0)	17,930.0	132,677.0
2017	114,747.0	(*) 71,198.0	(31,053.0)	40,145.0	154,892.0
2018	114,747.0	(*) 89,491.0	(27,406.0)	62,085.0	176,832.0



BASE LEGAL: Leyes Anuales de Presupuesto 2015 - 2017

(*) Monto Estimado por el MEF sujeto a recaudación efectiva de Ingresos 2017 – 2018.

RESUMEN INGRESOS ESTIMADOS PARA EL PROGRAMA DE INVERSIONES 2018

PLIEGO 443
Gobierno Regional de
Arequipa



TOTAL: 176' 832,0

PROGRAMA DE INVERSIONES 2018 SEGÚN MONTOS ESTIMADOS

F.F.: RECURSOS ORDINARIOS Y DETERMINADOS (CANON)

1. Proyectos con Continuidad de Ejecución Presupuestal y Física.	96'128,921	} Compromisos según el Marco Legal
2. Prevención de Riesgos y Emergencias.	15'000,000	
3. Elaboración de Expedientes Técnicos	13'000,000	
4. Mantenimiento de la Infraestructura Pública Regional (Fuente Canon)	10'000.000	
5. Proyectos de la Programación Multianual a ser presentados por el GRA al Presupuesto Participativo para su priorización.	42'703,079	
TOTAL INVERSIÓN	176'832,000	

FUENTE: OPI- GRA «Programación Multianual 2018 – 2020 del GRA »

GRACIAS