



GERENCIA REGIONAL DE SALUD

GOBIERNO REGIONAL
AREQUIPA



I AUDIENCIA PÚBLICA DEL GOBIERNO REGIONAL AREQUIPA

LOGROS I SEMESTRE 2019

Dr. CARLOS CUYA MAMANI
Gerente Regional de Salud

SALUD DE LAS PERSONAS LOGROS 2019

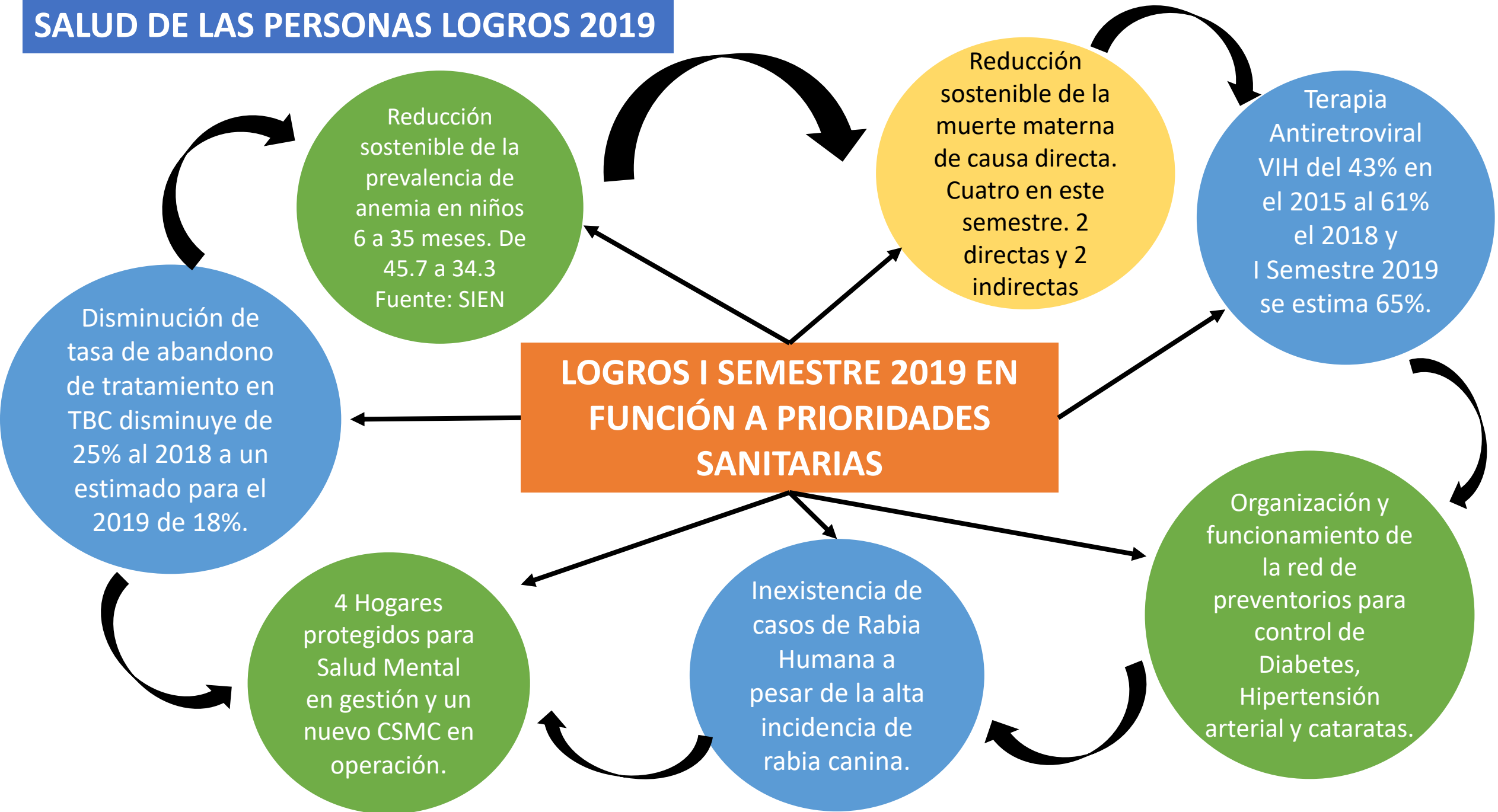

ANEMIA EN NIÑOS DE 06 A 35 MESES A JUNIO 2019

| 2017 | | | 2018 | | | 2019 | | |
|-----------|--------|-------------|-----------|--------|-------------|-----------|--------|-------------|
| Evaluados | Anemia | % | Evaluados | Anemia | % | Evaluados | Anemia | % |
| 14252 | 6519 | 45.7 | 15003 | 5568 | 37.1 | 17143 | 5881 | 34.3 |

Puntos de Corte para Impacto de
Salud Pública – OMS
Anemia

Muy Alta Prevalencia $\geq 40\%$

Alta Prevalencia entre 20 - 39.9%

Mediana Prevalencia entre 5 - 19.9 %

Baja Prevalencia $\leq 4.9\%$



2.8%



SALUD AMBIENTAL LOGROS 2019

- ✓ Fortalecimiento de la **vigilancia de los residuos solidos hospitalarios** tanto del sector publico y privado con un promedio de 200 inspecciones y certificaciones de acuerdo a la normatividad vigente.
- ✓ **Control de la calidad de agua de consumo humano**, se ha implementado con equipamiento de monitoreo de campo 57 IPRESS ubicadas en distritos de quintiles 1 y 2 de pobreza departamental que cuentan con el 100% de equipos e insumos críticos, para el monitoreo de parámetros de campo, (Caylloma, Islay, Castilla, Condesuyos, La Unión, Camaná y Caravelí)
- ✓ Se ha **fortalecido la Oficina de Fiscalización y Sanción** de la Dirección Ejecutiva de Salud Ambiental, la cual establece los procesos sancionatorios por incumplimiento de las normas y procedimientos de **control de los riesgos ambientales**
- ✓ Vigilancia y Control de la **Inocuidad Alimentaria** de las diferentes **empresas que elaboran productos alimenticios** de acuerdo a los Registros Sanitarios



SALUD AMBIENTAL LOGROS 2019

- ✓ El control y la vigilancia de la **Rabia Canina**, se viene realizando, en coordinación con los Gobiernos Locales.
- ✓ Se ha fortalecido las coordinaciones con los Municipios Distritales de la Provincia de Arequipa para la **actualización de Ordenanzas Municipales** (Ley 27596 Ley del Régimen Jurídico de Canes y Ley 30407, Ley de Protección y Bienestar Animal).
- ✓ Coordinación con Municipios Distritales para la **limpieza de torrenteras y evitar la presencia de cúmulos de residuos en la vía pública**, para evitar la presencia de jaurías de canes.
- ✓ Se ha conseguido la transferencia de S/. 282,776.00 soles por parte del MINSA, para el desarrollo de la **VANCAN 2019** programada para los días 21, 22, 28 y 29 de setiembre.
- ✓ Se mantienen controlados los índices de infestación domiciliaria en 0.4% **DISMINUYENDO LA TRANSMISIÓN VECTORIAL** de la Enfermedad de **Chagas** en la Región Arequipa.
- ✓ Se mantienen controlados los índices de infestación del *Aedes aegypti* vector que transmite las enfermedades de **Dengue, Zika y Chikungunya** en 4 distritos de la provincia de Caravelí y 01 distrito de la provincia de Islay.



DIREMID LOGROS 2019



- ✓ Inicio del proceso de implementación de los **servicios de información de Medicamentos** en los 06 Hospitales con acceso a bases de datos como Micro Medexs Dynamed, Best Practice etc.
- ✓ Se cuenta con **Comités Farmacoterapéuticos** en los 06 Hospitales y en la Gerencia Regional de Salud.
- ✓ **Listado de Medicamentos Esenciales por nivel de atención** enmarcado en el Petitorio Nacional Único de Medicamentos Esenciales, por el Comité Farmacoterapéutico de la Gerencia Regional de Salud Arequipa, el cual **ayudará a mejorar el uso racional y abastecimiento de medicamentos** en los Establecimientos de Salud en el **primer Nivel de Atención**.

PROMOCIÓN DE LA SALUD LOGROS 2019

- ✓ **Municipalidades participan** con seguimiento de los actores sociales 100% capacitados para reducir la **anemia**, acuerdos de gestión firmados al 98%.
- ✓ Se ha logrado la **inserción de contenidos de salud** en los documentos normativos y de gestión, alimentación saludable, quioscos, salud sexual integral, convivencia saludable, cáncer, rabia.
- ✓ **Suscripción del Pacto Cero Rabia**, con la participación del 80% distritos en riesgo (17) para la implementación de Ordenanzas Municipales
- ✓ **Red Regional activa de Universidades Saludables** al 80%, desarrollando acciones a favor de la promoción de comportamientos y entornos saludables.



PROMOCIÓN DE LA SALUD LOGROS 2019

- ✓ Familias que promueven la lactancia materna, brindando asistencia técnica y contribuyendo a la certificación del **Hospital Honorio Delgado como amigo de la madre y el niño.**
- ✓ **FORTALECIMIENTO DEL PROGRAMA DE CENTROS ABORALES SALUDABLES EN TODA LA REGION AREQUIPA:** Promoción de la Actividad Física, Promoción de la Alimentación Saludables, Lavado de Manos, Salud Bucal, etc.



SEGUROS DE REFERENCIA Y CONTRAREFERENCIA - LOGROS 2019

| Ítem | Descripción del Logro | Beneficiarios |
|------|---|---|
| 1 | Al 30 de junio del 2019, según SUSALUD, la cobertura de asegurados en la Región Arequipa es de 92.19% (1,199,667 Asegurados) . Estableciéndose una brecha de aseguramiento en salud del 7.8% que equivale a 106,837 personas sin seguro en salud . | Población en general de la Región Arequipa |
| 2 | Incremento en 19,283 asegurados al SIS (4%). En todos los grupos etarios se aumentó la afiliación | Grupo etario de 12 – 17 años es la tuvo mayor incremento alcanzando el 8% en relación al mismo periodo del 2018 |
| 3 | De 6 indicadores Cápita 2019 que serán evaluados en junio, con la producción de mayo se lograron cumplir 3 indicadores <ul style="list-style-type: none"> Niños con suplemento de hierro y dosaje de hemoglobina (Meta 9.7%, logro 13.6%) Gestantes con paquete preventivo completo (Meta 28.7% Logro 39.4%) Niños con afiliación temprana DNI (Meta 33.6%, Logro 58.3%) | Grupo etario de 0 - 5 años Gestantes |
| 4 | En el Sistema de Referencia y Contrarreferencia <ul style="list-style-type: none"> El 100% de IPRESS de la Región cuentan con responsable, El 100% de IPRESS registran las referencias en tiempo real, en el Sistema informático REFCON V.02 | Población de la Región Arequipa |

SIS Seguro Integral de Salud

SISTEMA DE REFERENCIA Y CONTRAREFERENCIA



DIRECCIÓN DE EPIDEMIOLOGÍA LOGROS 2019



AREA DE CONTROL DE BROTES, ALERTA-RESPUESTA ANTE EMERGENCIAS Y DESASTRES:

1. **Rabia canina:** se ha logrado realizar los controles de foco por casos de rabia canina en la provincia de Arequipa; evitándose la presentación de casos de rabia humana.
2. **Sarampión:** se realiza la vigilancia, notificación, investigación epidemiológica y control de los casos sospechosos.
3. Se realiza en forma permanente el **monitoreo de las declaraciones de emergencia** en nuestra región, de las enfermedades trazadoras para cada una de ellas:
 - **Erupción del volcán Sabancaya.**
 - **Emergencias por temporadas de lluvias.**
 - **Emergencia por bajas temperaturas.**

AREA DE CAPACITACION:

1. **Reforzamiento de las capacidades en el sistema de vigilancia epidemiológica del personal** de las redes de salud y hospitales a través de asistencia técnica sobre tópicos tales como: vigilancias epidemiológicas de infecciones intrahospitalarias, enfermedades prevenibles por vacunas, infecciones respiratorias e influenza,
2. Información epidemiológica al sistema de vigilancia de la red regional mediante la **emisión semanal del Boletín Epidemiológico**, informes técnicos de enfermedades sujetas a vigilancia epidemiológica, difusión y monitoreo de las alertas sanitarias de enfermedades de importancia para la salud pública.

CENTRO DE PREVENCIÓN DE EMERGENCIA Y DESASTRES

AREA DE ACCIONES COMUNES, INSTRUMENTOS DE GESTION Y ASISTENCIA TECNICA:

1. Formulación de planes de contingencia para:

- Rally Dakar 2019
- Semana santa 2019
- Plan Regional ante la Temporada de bajas Temperaturas 2019-2020
- Festividad de la Virgen de Chapi 2019
- Plan Regional Frente a Sismos y Tsunamis 2019-2020
- Plan Regional ante Erupción Volcánica

CAPACIDAD PARA LA PREPARACION Y RESPUESTA EN EMERGENCIAS Y DESASTRES:

- 1. Movilización de Brigadas de Intervención Inicial de Emergencias y Desastres por Rally Dakar 2019**, huayco en distrito de Aplao - provincia de Castilla, acción cívica en el distrito de Cotahuasi - provincia de la Unión, acción cívica “Un Solo Perú”, provincia de Arequipa 2019.
- 2. Desarrollo del Centro y Espacio de Monitoreo de Emergencias y Desastres (EMED) de la GERESA, el cual funciona 12 horas de lunes a viernes los 365 días del año**, y realiza el reporte inmediato de eventos adversos, emergencia y desastres al Gobierno Regional (COER), GERESA, plataforma de Defensa Civil, grupo de trabajo de gestión de riesgos y desastres.
- 3. Formación y capacitación en gestión del riesgo de desastres:**
 - Curso de resucitación cardiopulmonar básico a personal de las redes de salud.
 - Curso básico de montaña a brigadistas de intervención inicial en coordinación con la Tercera División del Ejercito Peruano.



PLANEAMIENTO Y DESARROLLO LOGROS 2019

RELACIÓN DE PROYECTOS DE ESTABLECIMIENTOS ESTRATÉGICOS VIABLES

| N° | NOMBRE DEL PROYECTO | CÓDIGO | MONTO | ESTADO | SITUACIÓN ACTUAL |
|----|---|---------|----------------------|----------|--|
| 1 | Mejoramiento y Ampliación de los Servicios de Salud del Centro de Salud Viraco, distrito de Viraco - provincia de Castilla - departamento de Arequipa | 2427369 | 30,236,247.68 | APROBADO | El Gobierno Regional de Arequipa realiza las gestiones ante el PRONIS (Programa Nacional de Inversiones en Salud) para la Formulación del Expediente Técnico en el marco del Convenio de Cooperación Interinstitucional entre ambas instituciones. |

RESUMEN DE INVERSIONES DE ESTABLECIMIENTOS NO ESTRATÉGICOS APROBADOS IOARR (INVERSIONES DE OPTIMIZACIÓN AMPLIACIÓN MARGINAL, REPOSICIÓN, REHABILITACIÓN) AÑO 2019

| REDES DE SALUD | CANTIDAD | MONTO |
|---------------------------------|-----------|---------------------|
| AREQUIPA-CAYLLOMA (CS Caylloma) | 14 | 3,957,665.00 |
| CAMANA-CARAVELI | 6 | 751,088.00 |
| CASTILLA, CONDESUYOS, LA UNIÓN | 3 | 255,115.00 |
| TOTAL | 23 | 4,963,868.00 |

RELACIÓN DE PROYECTOS CONSIDERADOS EN EL PMI 2020-2022 DEL GOBIERNO REGIONAL DE AREQUIPA ESTABLECIMIENTOS ESTRATÉGICOS

| REDES DE SALUD | CANTIDAD | MONTO |
|---|----------|-----------------------|
| AREQUIPA CAYLLOMA (CS Chivay y Cabanaconde) | 4 | 71,086,200.49 |
| ISLAY | 2 | 106,787,137.04 |
| CASTILLA CONDEUSYOS LA UNION | 2 | 63,785,465.75 |
| TOTAL | 8 | 241,658,803.28 |

ESTABLECIMIENTOS NO ESTRATÉGICOS

| REDES DE SALUD | CANTIDAD | MONTO |
|---|-----------|-----------------------|
| AREQUIPA CAYLLOMA (Lari, Huanca, Huambo y Tisco: ambulancias) | 15 | 564,745,965.14 |
| CASTILLA CONDESUYOS LA UNIÓN | 4 | 27,690,323.00 |
| TOTAL | 19 | 592,436,288.14 |

PROYECTOS A NIVEL DE IDEAS CONSIDERADOS EN EL PMI 2020-2022 DEL GOBIERNO REGIONAL DE AREQUIPA

ESTRATÉGICOS

| REDES DE SALUD | CANTIDAD |
|------------------------------|----------|
| AREQUIPA CAYLLOMA | 3 |
| CASTILLA CONDESUYOS LA UNION | 3 |
| ISLAY | 1 |
| CAMANA CARAVELI | 1 |
| TOTAL | 8 |

NO ESTRATÉGICOS

| REDES DE SALUD | CANTIDAD |
|---------------------------------------|-----------|
| AREQUIPA CAYLLOMA (Cota Cota y Tisco) | 15 |
| CASTILLA CONDESUYOS LA UNION | 7 |
| CAMANA CARAVELI | 1 |
| TOTAL | 23 |

GOBIERNO REGIONAL
AREQUIPA



*¡Construyendo la Mejor
Región del Perú!*

GRACIAS